

**GOBIERNO AUTONOMO
DESCENTRALIZADO PARROQUIAL
RURAL GUALEA
ADMINISTRACIÓN 2019-2023**

**RENDICIÓN DE CUENTAS
DEL 01 ENERO AL 31 DE
DICIEMBRE DEL 2021**



INTEGRANTES GAD PARROQUIAL





Prof. Galo Portilla Pozo

PRESIDENTE DEL GAD

Comisión:

- Mantenimiento de Espacios Públicos
- Infraestructura
- Control de espacios públicos



Sr. Edmundo Jiménez

VICEPRESIDENTE DEL GAD

Comisión:

- Turismo
- Productividad
- Seguridad
- Salud

Sr. Víctor Alarcón

VOCAL PRINCIPAL DEL GAD



Comisión:

- Legalización de tierras y espacios públicos.
- Vialidad
- Gestión de servicios básicos



MSc. Fernando Bolaños

VOCAL PRINCIPAL DEL GAD

Comisión:

- Educación
- Deportes
- Social Cultural (Festividades)
- Social Grupos vulnerables proyectos
MIES



Sr. Edgar Delgado

VOCAL PRINCIPAL DEL GAD

Comisión:

- Medio Ambiente
- Asentamientos Humanos
(servicios básicos)



MARCO LEGAL

- 1.-Constitucion De La Republica Del Ecuador (Cre, 2008)
- 2.-Ley Orgánica De Participación Ciudadana (Lopc, 2010)
- 3.-Codigo Orgánica De Organización Territorial, Autonomía Y Descentralización (COOTAD, 2010)
- 4.-Código Orgánico De Planificación y Finanzas Públicas (Copfp, 2010)
- 5.- Plan De Desarrollo Y Ordenamiento Territorial
- 6.- Agenda Parroquia.



VIALIDAD

MANTENIMIENTO VIAL EN LAS VIAS: LA LAGUA, VISTA HERMOSA, GUALEA CRUZ – EL CHONTAL, TULIPE- EL COPAL, SAN CARLOS, SAN LUIS ALTO.

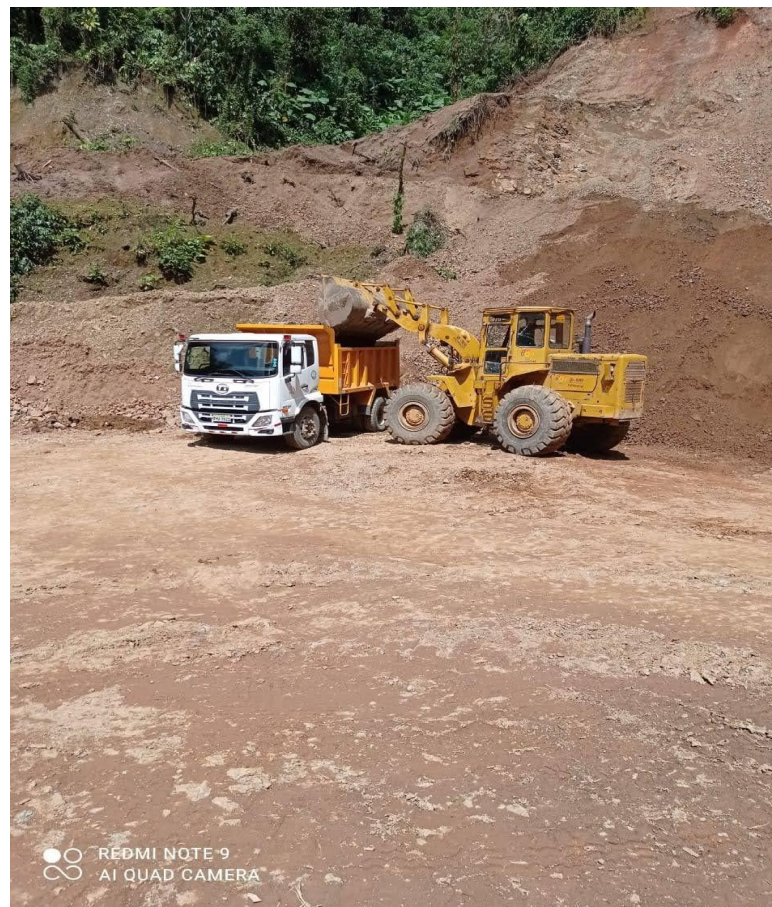





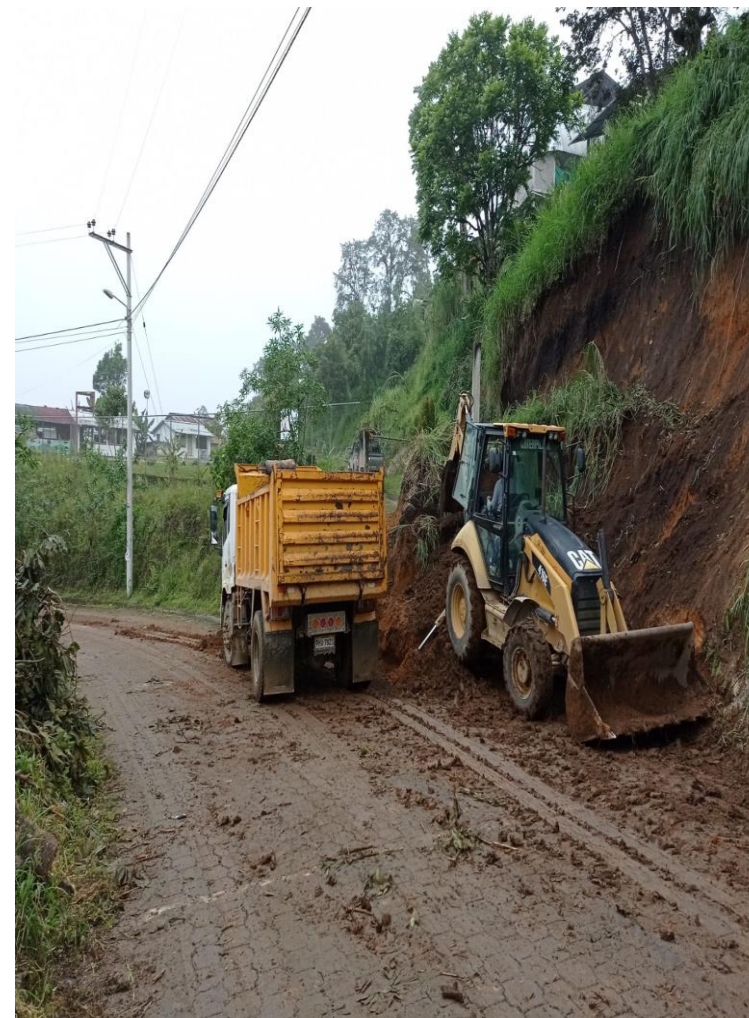

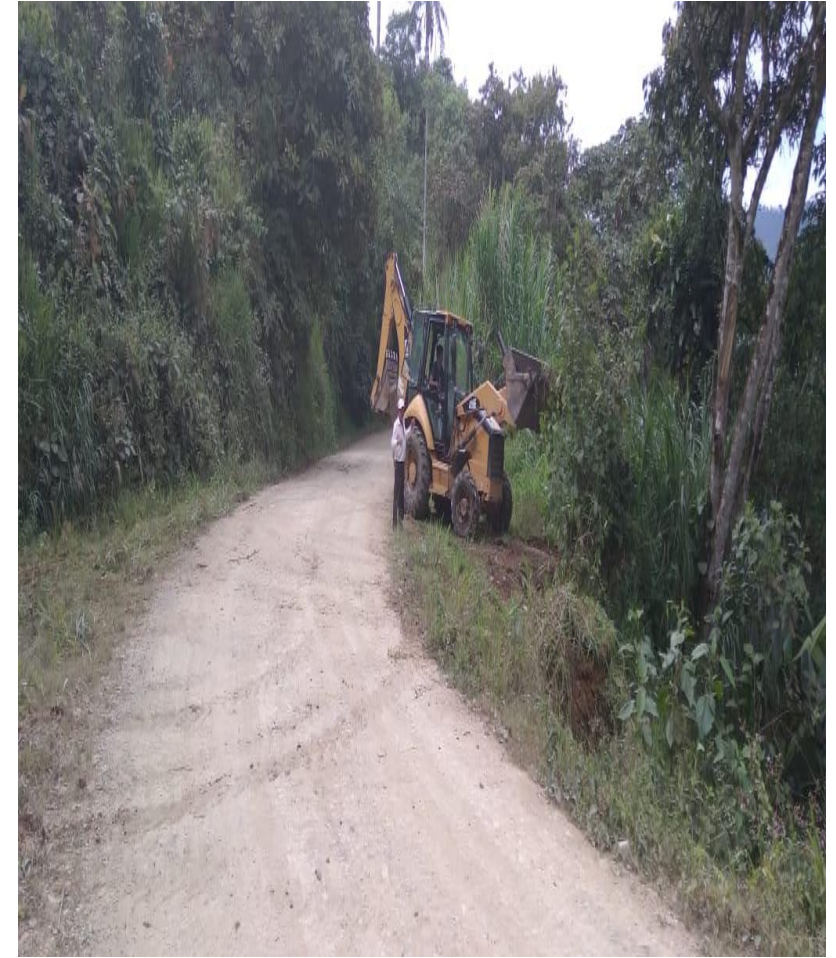

CONSTRUCCION DEL PUENTE SOBRE EL RIO GUANABANA, CON PRESUPUESTO DEL MUNICIPIO DEL D.M.Q



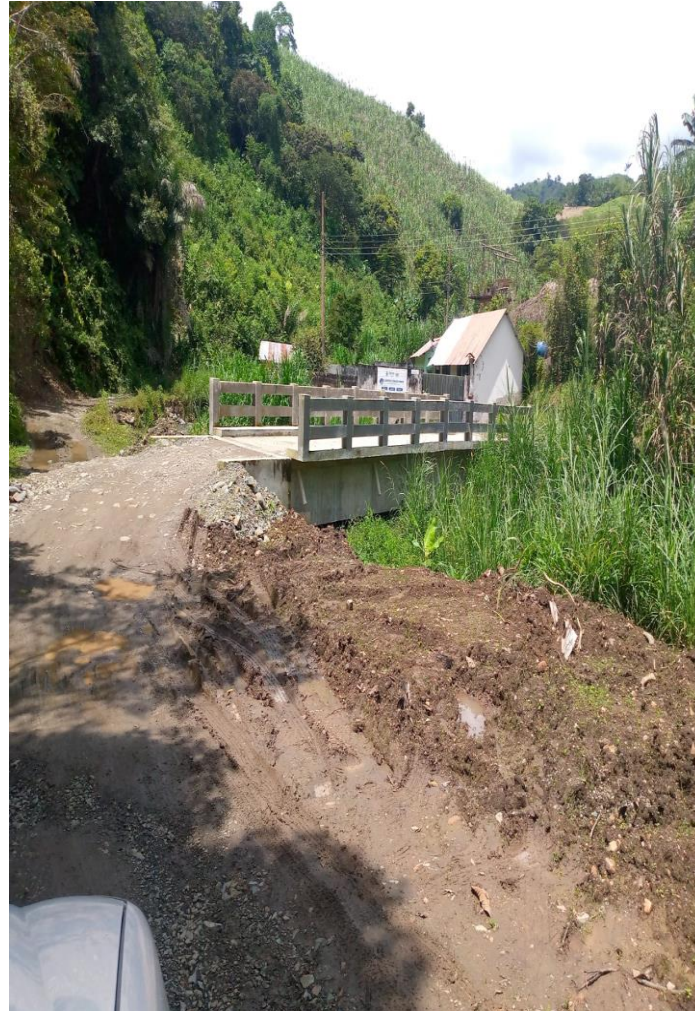

SOCIALIZACIÓN DE LA OBRA ADOQUINADO CALLES INTERNAS DEL BARRIO VISTA HERMOSA





CONSTRUCCIÓN DE BORDILLOS PARA ADOQUINADO EN EL BARRIO VISTA HERMOSA, CON PRESUPUESTOS PARTICIPATIVOS DEL GOBIERNO PROVINCIAL DE PICHINCHA, GAD PARROQUIAL Y COMUNIDAD



MINGA DE RAMEO EN LA VÍA SAN LUIS



LIMPIEZA DE LA CALLE AL CEMENTERIO DE GUALEA CENTRO



COORDINACIÓN PARA RAMEO DE LA VÍA PRINCIPAL TULIPE -PIRIPE

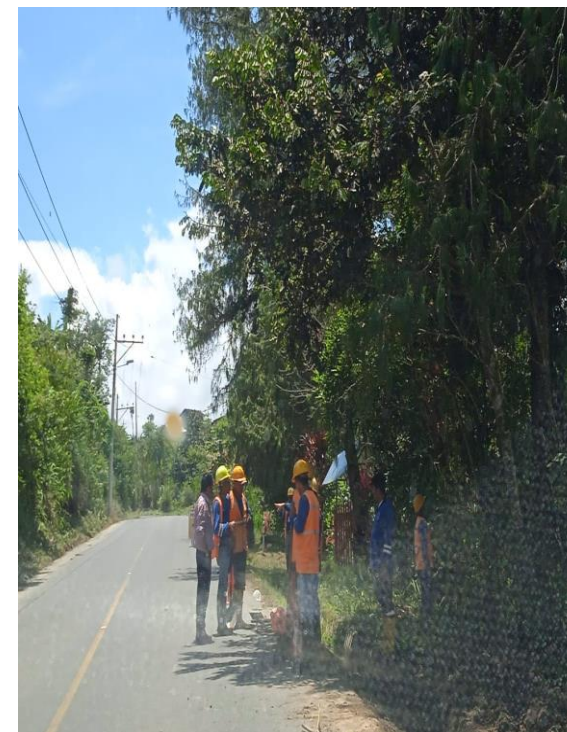

RECEPCIÓN DE DOCUMENTOS PARA AMPLIACIÓN DE LA VÍA GUALEA CRUZ – EL CHONTAL



MANTENIMIENTO PREVENTIVO Y CORRECTIVO DEL PARQUE AUTOTOR PERTENECIENTE AL GAD GUALEA.

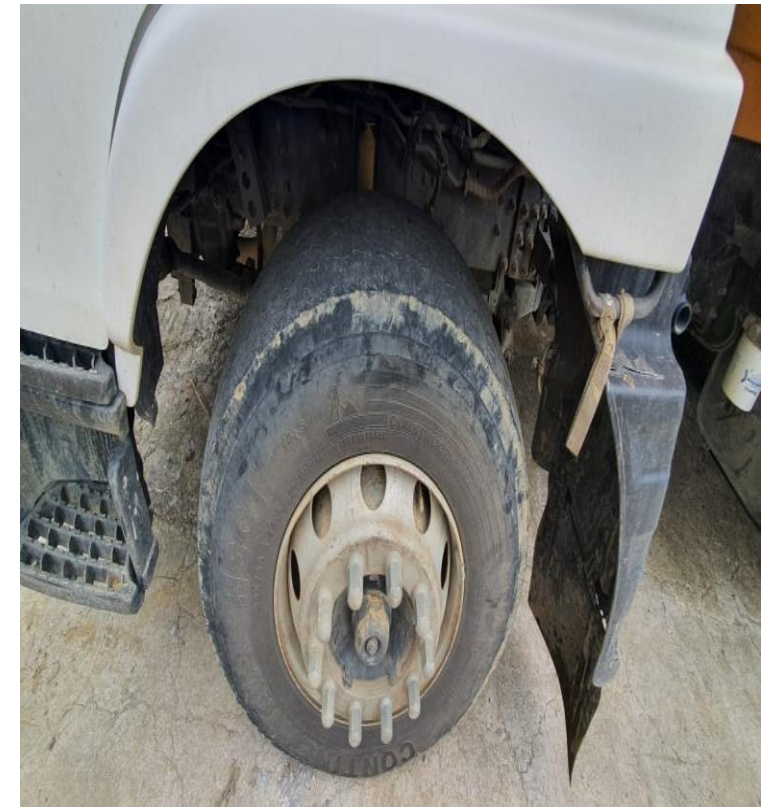



SE BRINDÓ APOYO CON LA CAMIONETA PARA EL TRASLADO DE USUARIOS DE PROYECTOS MIES Y MÉDICOS DEL CENTRO DE SALUD GUALEA





EDUCACIÓN, CULTURA Y CAPACITACIÓN

MEDIANTE AUTOGESTION SE REALIZO EL AGASAJO NAVIDEÑO A LA POBLACION ESTUDIANTIL Y COMUNIDAD









ADECUACIÓN DEL INFOCENTRO COMUNITARIO DE GUALEA Y ENTREGA DE MASCARILLAS A LA FACILITADORA



ADECUACIÓN DEL INFOCENTRO COMUNITARIO DE GUALEA



ENTREGA DE MATERIALES DE OFICINA Y ASEO PARA EL INFOCENTRO COMUNITARIO DE GUALEA





APOYO CON EL TRASLADO DE MATERIAL PETREO Y MANO DE OBRA PARA CULMINACION DE LA PISCINA ESTUDIANTIL DE LA UNIDAD EDUCATIVA ALFREDO PEREZ CHIRIBOGA



APOYO CON EL TRASLADO DE MATERIAL PETREO Y MANO DE OBRA PARA LA CONSTRUCCIÓN DE CERRAMIENTO Y ADOQUINADO EN LA ESCUELA REPUBLICA DE IRLANDA, BARRIO VISTA HERMOSA





APOYO CON EL TRASLADO DE MATERIAL PETREO Y MANO DE OBRA PARA LA CONSTRUCCIÓN DE CERRAMIENTO DE LA ESCUELA LEONARDO RUIZ, BARRIO BELLAVISTA



APOYO CON EL TRASLADO DE MATERIAL PETREO Y MANO DE OBRA PARA ADOQUINADO TRAS LAS AULAS DE LA ESCUELA LEONARDO RUIZ, BARRIO BELLAVISTA





APOYO CON EL TRASLADO DE MATERIAL PETREO Y MANO DE OBRA PARA LA CONSTRUCCIÓN DE LA OFICINA PARA DIRECCIÓN DE LA ESCUELA LEONARDO RUIZ, BARRIO BELLAVISTA



FESTIVIDADES POR CUMPLIR 160 AÑOS DE FUNDACIÓN CIVIL Y 70 DE PARROQUIALIZACIÓN ECLESIAÍSTICA

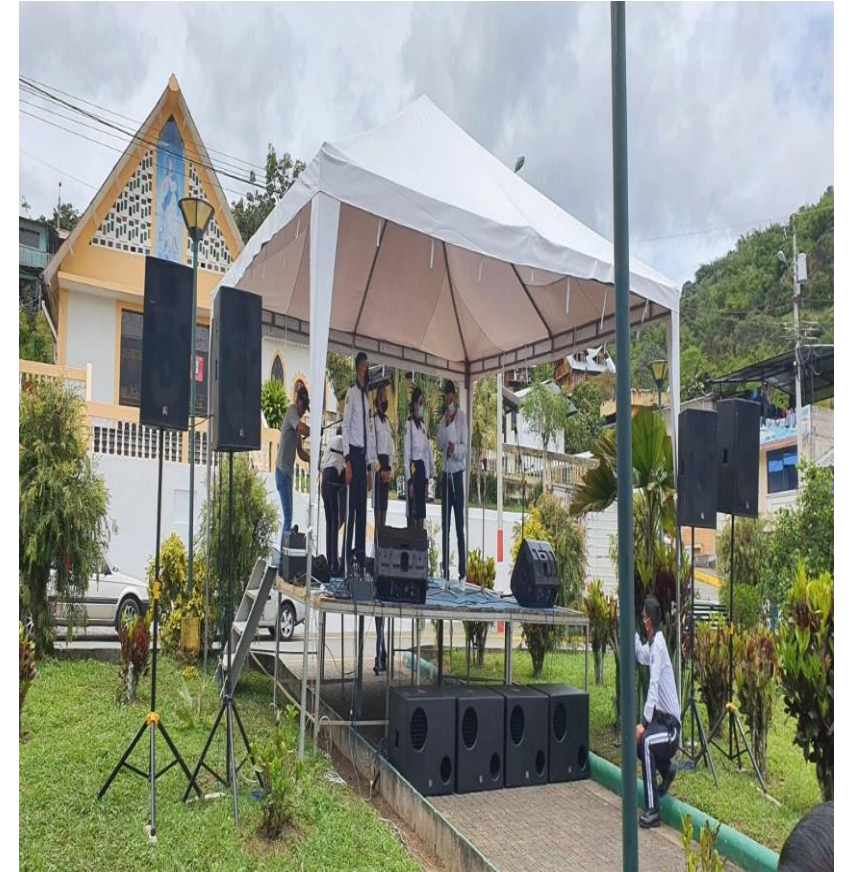



COLOCACION DE ARBOL NAVIDEÑO EN EL PARQUE CENTRAL DE GUALEA





ATENCIÓN DOMICILIARIA AL ADULTO MAYOR- PROYECTO MIES

ATENCIÓN DOMICILIARIAS A LOS USUARIOS DEL PROYECTO ADULTO MAYOR





VISITAS DOMICILIARIAS DE SALUD AL ADULTO MAYOR, CON EL APOYO DEL CENTRO DE SALUD GUALEA



AGENDAMIENTO Y ACOMPAÑAMIENTO A CITAS MEDICAS AL ADULTO MAYOR



EVENTO DEL DIA DEL ADULTO MAYOR





AGASAJO NAVIDEÑO A LOS USUARIOS DEL ADULTO MAYOR







ATENCIÓN A LOS NIÑOS/AS DEL CDI GOTITAS DE MIEL- PROYECTO MIES

PLANIFICACION DE ACTIVIDADES PARA ATENCION A LOS NIÑOS/AS DEL CDI GOTITAS DE MIEL

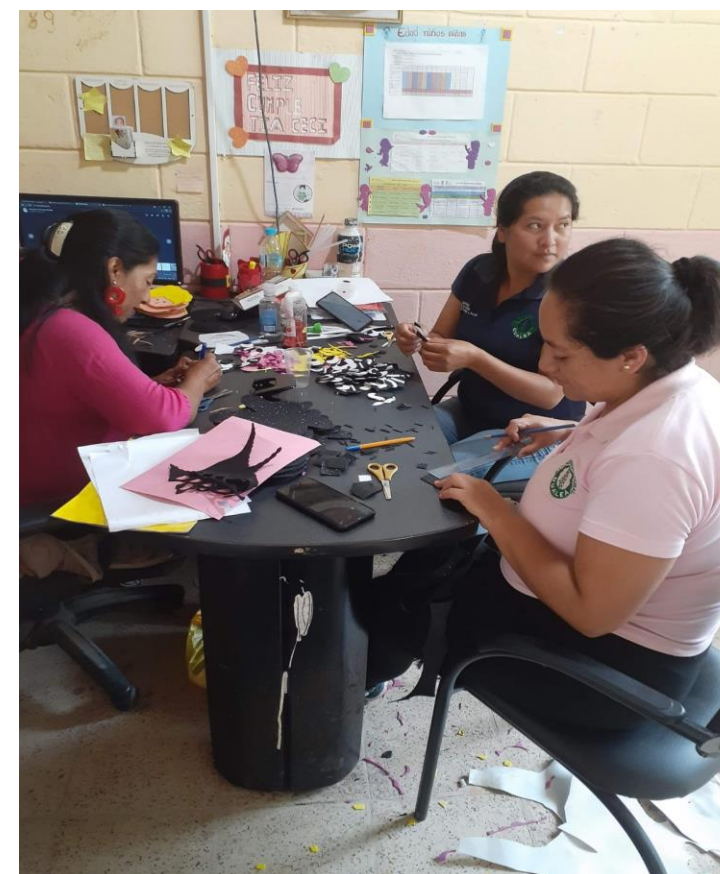
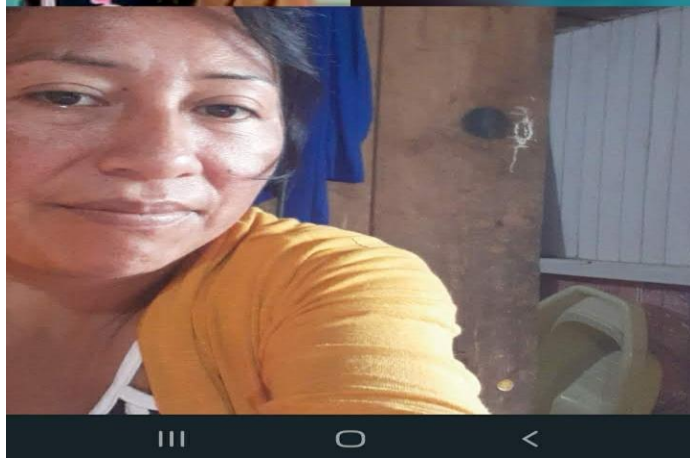
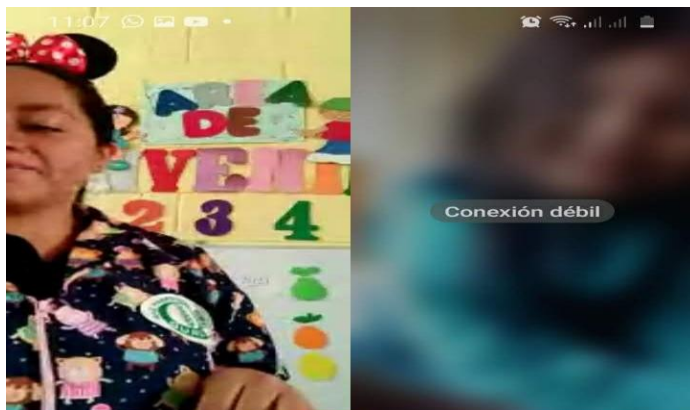

ACTIVIDADES EDUCATIVAS CON LOS NIÑOS/AS DEL CDI GOTITAS DE MIEL



AGASAJO NAVIDEÑO A LOS USUARIOS DEL CDI GOTITAS DE MIEL





APOYO CON EL ADECENTAMIENTO DE LA INFRAESTRUCTURA DEL CDI GOTITAS DE MIEL



ENTREGA DE PRESENTES POR EL DIA DEL NIÑO A LOS USUARIOS DEL CDI GOTITAS DE MIEL



EVENTO DE GRADUACIÓN DE LOS NIÑOS/AS DEL CDI GOTITAS DE MIEL



CONTROL DEL NIÑO SANO



ENTREGA DE KITS DE ASEO A LOS PADRES DE FAMILIA DE LOS NIÑOS/AS DEL CDI GOTITAS DE MIEL



ACTIVIDADES CON LOS PADRES DE FAMILIA DEL CDI GOTITAS DE MIEL





ATENCIÓN EN EL HOGAR Y LA COMUNIDAD A LAS PERSONAS CON DISCAPACIDAD-PROYECTO MIES

PLANIFICACION DE ACTIVIDADES PARA ATENCION EN EL HOGAR Y LA COMUNIDAD

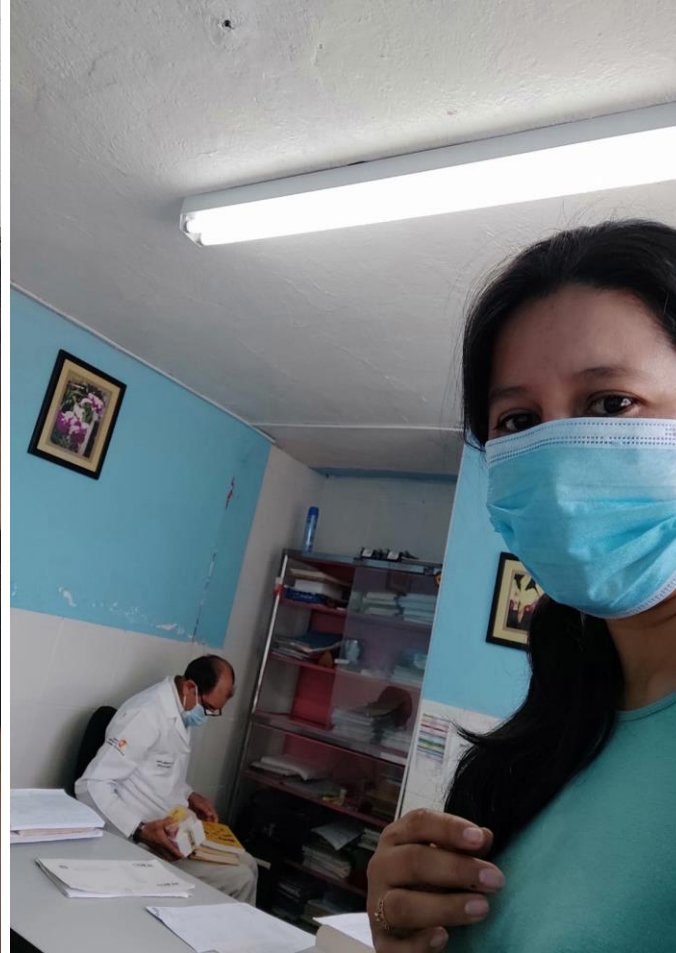

REALIZAR ACTIVIDADES EDUCATIVAS ATENCION EN EL HOGAR Y LA COMUNIDAD







ATENCIÓN MÉDICA, VACUNAS, CALIFICACIÓN DE DISCAPACIDAD A USUARIOS DEL PROYECTO.

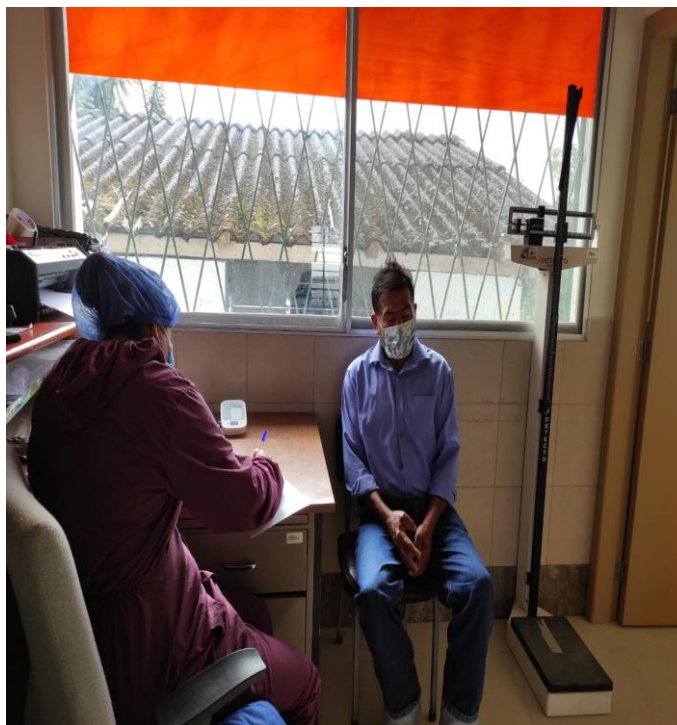





ENTREGA DE KITS DIDACTICOS A LOS USUARIOS DEL PROYECTO DE DISCAPACIDAD





PARTICIPACION DE LOS USUARIOS DEL PROYECTO DE DISCAPACIDAD EN FESTIVIDADES DE PARROQUIALIZACION.



ENTREGA DE KITS NAVIDEÑOS Y FESTEJO DEL DIA DE DISCAPACIDAD





CAPACITACIONES

CAPACITACION DE DESECHOS SOLIDOS AL PERSONAL DEL GAD – GUALEA Y ENTREGA DE PRENDAS DE PROTECCION





CAPACITACION DE DESECHOS SÓLIDOS A LA POBLACION FACILITADO POR EL GOBIERNO DE LA PROVINCIA DE PICHINCHA, GESTION REALIZADA POR EL GAD GUALEA





SALUBRIDAD

ATENCIÓN MÉDICA Y ODONTOLÓGICA, POR PARTE DE PICHINCHA HUMANA PARA TODA LA POBLACIÓN GUALEANA, GESTIÓN REALIZADA POR EL GAD GUALEA





TOMA DE MUESTRAS PARA ANALISIS Y MEJORAMIENTO DEL AGUA EN EL BARRIO GUANABANA, CON FONAG





AMBIENTE

ENTREGA DE PLANTAS, GESTION REALIZADA ANTE EL GOBIERNO DE LA PROVINCIA DE PICHINCHA, CON LA FINALIDAD DE REFORESTAR FUENTES DE AGUA



BARRIDO Y RECOLECCION DE DESECHOS SOLIDOS, CONVENIO CON EMASEO

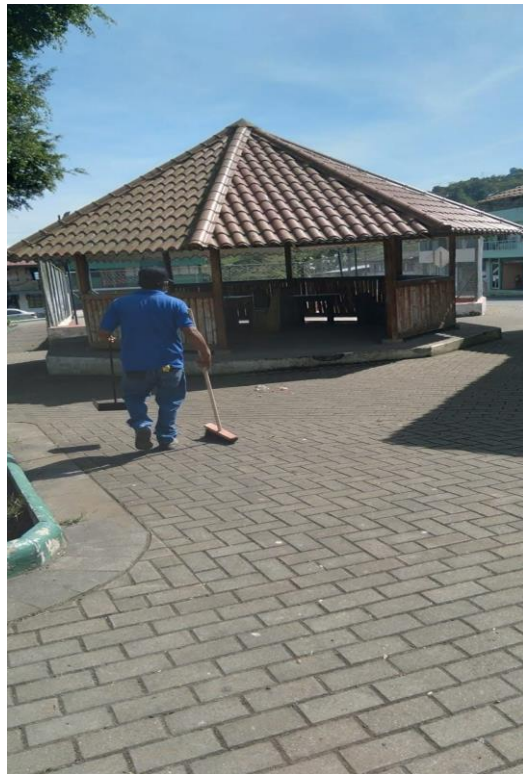



DEPORTES

APOYO CON PINTURA PARA EL ESTADIO PARROQUIAL DE GUALEA





SERVICIOS BASICOS



GESTIÓN ANTE EPMAPS PARA SOLICITAR ACOMETIDAS DOMICILIARIA, PARA LAS FAMILIAS DE LOS SECTORES MIRADOR DE GUALEA, GUALEA CRUZ, URCUTAMBO, BELLAVISTA Y MANCHURI.



SOCIALIZACIÓN DE INICIO DE TRABAJOS DE EXTENSIÓN DE RED ELÉCTRICA EN LOS SECTORES: BELLAVISTA VÍA ANTIGUA A EL CHONTAL, BELLAVISTA 2, MIRAVALLE, URCUTAMBO (LA FLOR, LA LAGUA, PERLAS DEL CHIRAPI), RANCHO BAJO Y EL CARMEN.



ENTREGA DE MANGUERA PARA EL TANQUE RESERVORIO DE AGUA DEL BARRIO GUANABANA



CONSTRUCCIÓN DE LA CASETA PARA LA INSTALACION DE LA MAQUINA CLORIFICADORA PARA MEJORAMIENTO DE AGUA DEL TANQUE DE ABASTECIMIENTO DEL BARRIO GUANABANA



COORDINACION PARA ADECUACION (PINTURA, ARREGLO DE LA PILA Y CAMBIO DE ILUMINARIA) DEL PARQUE CENTRAL DE GUALEA





GESTIONES VARIAS



SE GESTIONO ANTE LA FUNDACION VISTA PARA TODOS PRUEBAS RAPIDAS DEL COVID 19, MISMAS QUE FUERON APLICADAS GRACIAS AL APOYO DEL CENTRO DE SALUD GUALEA



GESTIÓN REALIZADA ANTE EL REGISTRO CIVIL PARA LA CAMPAÑA DE CEDULACION EN LA CABECERA PARROQUIAL DE GUALEA



REUNION INTERINSTITUCIONAL CON FUNCIONARIOS DE LA EPMAPS, GAD GUALEA Y ADMINISTRACION ZONAL LA DELICIA, SOLICITANDO EL PROYECTO DE EXTENSIÓN DE RED PARA EL BARRIO VISTA HERMOSA



REUNION PARA PRIORIZACION DE OBRAS CON PRESUPUESTOS PARTICIPATIVOS DEL GOBIERNO DE LA PROVINCIA DE PICHINCHA





INFRAESTRUCTURA COMUNITARIA

SOCIALIZACION DE LA OBRA “TECHADO METALICO” EN LA COMUNA EL PORVENIR, CON PRESUPUESTOS PARTICIPATIVOS DEL GAD PROVINCIAL DE PICHINCHA Y CONTRAPARTE DEL GAD PARROQUIAL Y COMUNIDAD



ENTREGA DE PINTURA A LA COMUNA EL PORVENIR PARA ADESCENTAMIENTO DE ESPACIO PUBLICO



REPAVIMENTACION DE LA CANCHA DE VOLEY DEL BARRIO BELLAVISTA POR EL GAD PARROQUIAL Y COMUNIDAD





ENTREGA DE JUEGOS INFANTILES AL BARRIO BELLAVISTA, GESTION REALIZADA ANTE EL GAD DE LA PROVINCIA DE PICHINCHA



CONSTRUCCION DE GRADERIOS EN LA CANCHA DE USO MULTIPLE DEL BARRIO URCUTAMBO





REMODELACION DE LA PISCINA PARROQUIAL DE GUALEA, PRIMERA ETAPA, CON PRESUPUESTO PARTICIPATIVO DEL MUNICIPIO DEL D.M.Q









TECHADO METALICO EN LA CANCHA DE VOLEY DE GUALEA CENTRO, CON PRESUPUESTO PARTICIPATIVO DEL MUNICIPIO DEL D.M.Q

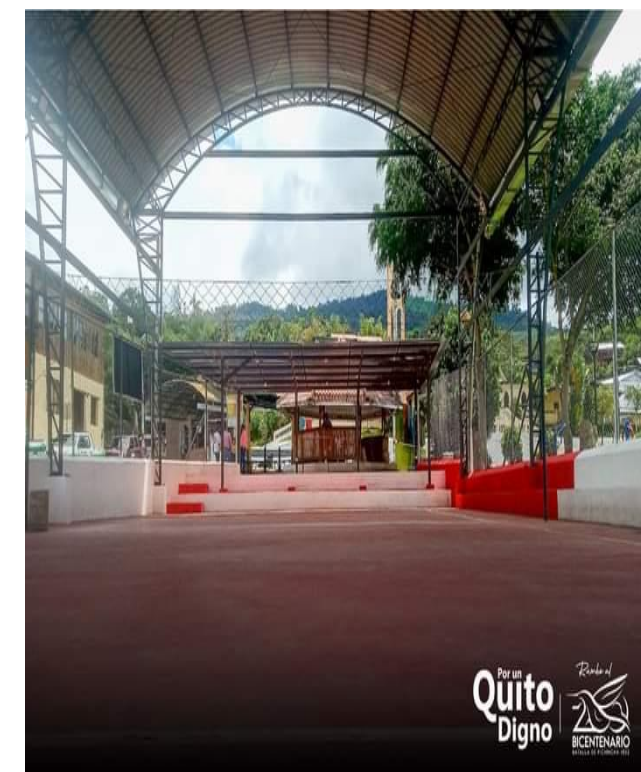

**MIL GRACIAS
POR SU AMABLE
ATENCIÓN
Y CONSTANTE APOYO
A LA GESTIÓN
DEL GAD PARROQUIAL**